

№	მოსარგებლედ	სასარგებლო ფართი კვ.მ.
01	გობაძე ბადრი	92.72
02	ვარშანიძე ნოდარ	55.9
03	ბაცვანიძე ვიქტორ	57.57
04	გოგუაძე დედოფალი	61
05	ბათალიძევილი ნანუღი	74
06	ჯუღლაძე	32.36
07	ჭინკაძე	54.63
08	ასამბაძე დარეკო	38.88
09	ასკურაძე	33.87
10	ბეგანიძე რამაზ	80.33
11	ბერიძე ნარგიზ	49.44
12	ხინკილაძე ევდო	55.21
13	კორძაძე რუსუდანი	94.14
14	დოღვიძე ნინო	60.99
15	სოლომონიძე შალვა	39.91
16	ქორიძე ლავროსი	108.27
17	ქაბაძე მერაბი	88.92
18	ბერიძე ლიანა	53.1
19	ანანიძე შპრო	106.87
20	მოსიძე ეუენა	63.39
21	სამნიძე ჯემალ	60.5
22	ხიმშიაშვილი თეია	75.27
24	ანანიძე ჯემალ	21.30
25	გოგუაძე ემზარ	25.20
სულ		1483.35

**შენიშვნა 05**  
 ავტოფარეხი  
 მესაკუთრე ცხოვრობს № 27-ში

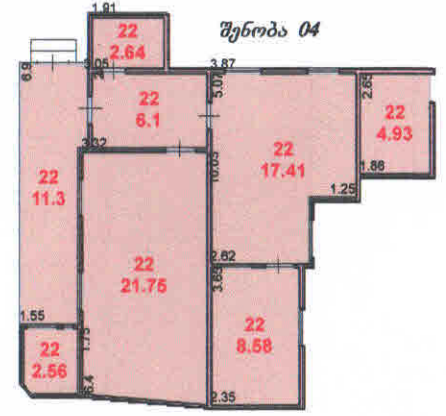

**შენიშვნა 01**

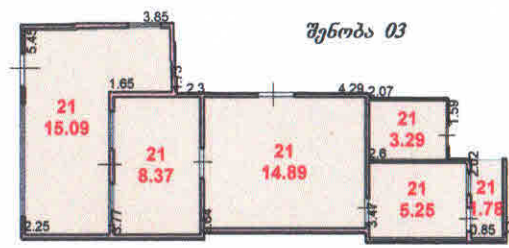

**შენიშვნა 06**  
 ავტოფარეხი  
 მესაკუთრე ცხოვრობს  
 გზის მეორე მხარეს

ფანატური (საშუა)  
 ააშენეს 12.11.2014წ

სულ ფართი 1483.35 კვ.მ.



შენიშვნის შიდა პროექტი ნასაზი მასშტაბით 1:200			
დაგეგვითი	ბ. ბათუმის მხრია	გის. სამცხლანისტი	3. ცდიფური
ობიექტის მისამართი	ქ. ბათუმი თამარის დასახლება № 34	შეასრულა	ლ. ცეცხლაძე
		სტადია	თარიღი 11.11.2014